Приложение 1
к постановлению
Администрации
муниципального
образования
от 26.12.2022 № 188

ГЕНЕРАЛЬНЫЙ ПЛАН МУНИЦИПАЛЬНОГО ОБРАЗОВАНИЯ ГОРОД ВЛАДИМИР

КАРТА ПЛАНИРУЕМОГО РАЗМЕЩЕНИЯ ОБЪЕКТОВ ВОДООТВЕДЕНИЯ МЕСТНОГО ЗНАЧЕНИЯ

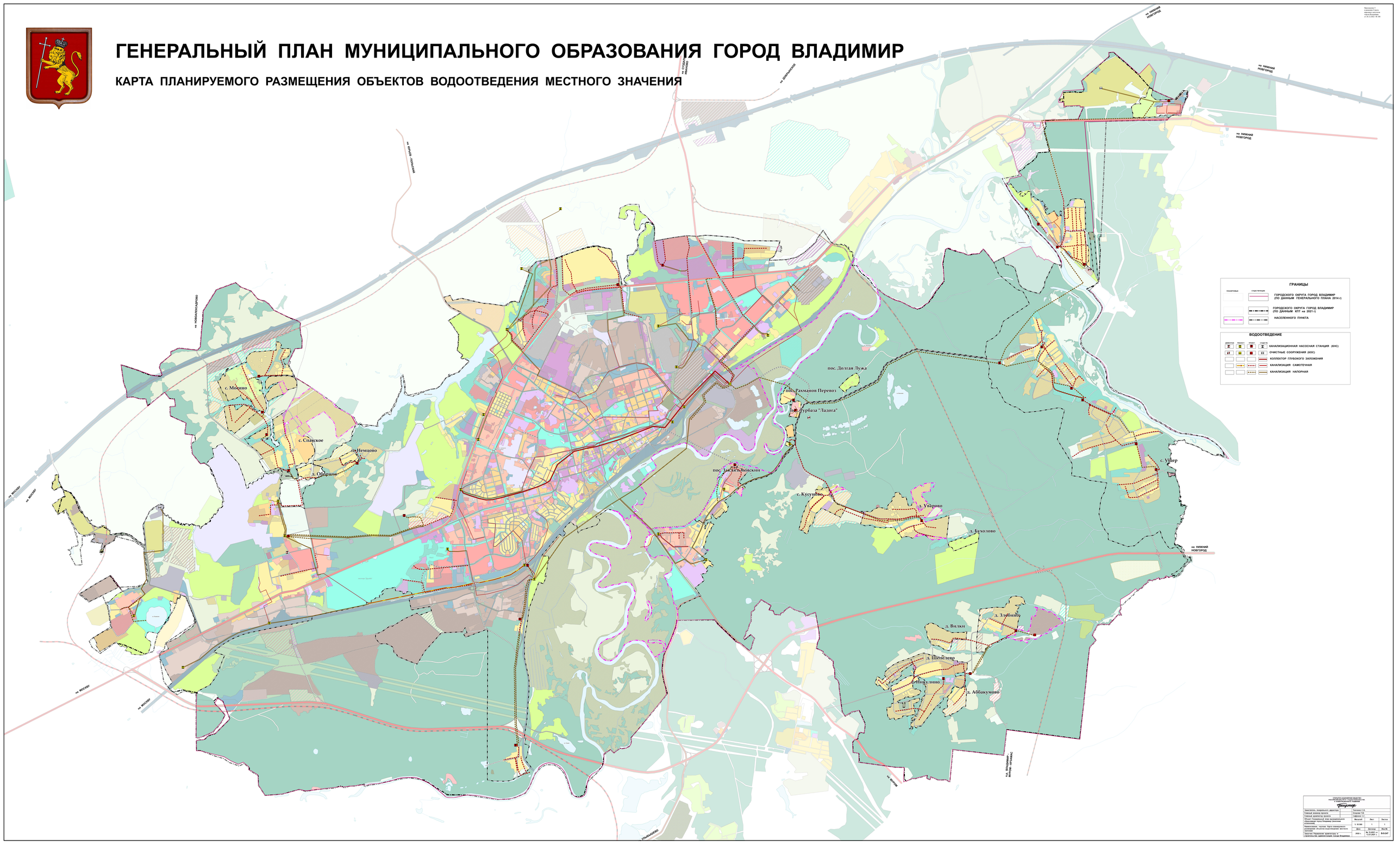
на НИЖНИЙ НОВГОРОД
на СУЗДАЛЬ ИВАНОВО
на ШАРАПОВО
на ЮРЬЕВ-ПОЛЬСКИЙ
на НОВОМАЛОЯРОСЛАВЕЦ
на МОСКВУ
на ВЛАДИМИР
с. Моново
с. Спасское
д. Немцово
д. Обарино
пос. Долгая Лужа
пос. Рахманов Перевоз
пос. Турбаза "Ладога"
пос. Заславленский
с. Кусуново
д. Уварово
д. Бухолово
с. Ушер
д. Злобино
д. Вилки
д. Шепелево
д. Пидулино
д. Аббакумово
на ВЛАДИМИР
на ГУСЬ-ХРУСТАЛЬНЫЙ
на ВЛАДИМИР
на ВЛАДИМИР
на ВЛАДИМИР