Приложение 8
к постановлению
главного архитектора
города Владимира
от 24.12.2020 № 146

ГЕНЕРАЛЬНЫЙ ПЛАН МУНИЦИПАЛЬНОГО ОБРАЗОВАНИЯ ГОРОД ВЛАДИМИР

КАРТА ПЛАНИРУЕМОГО РАЗМЕЩЕНИЯ ОБЪЕКТОВ ФИЗИЧЕСКОЙ КУЛЬТУРЫ И МАССОВОГО СПОРТА, ОБРАЗОВАНИЯ, ЗДРАВООХРАНЕНИЯ, ОБРАБОТКИ, УТИЛИЗАЦИИ, ОБЕЗВРЕЖИВАНИЯ, РАЗМЕЩЕНИЯ ТВЕРДЫХ КОММУНАЛЬНЫХ ОТХОДОВ

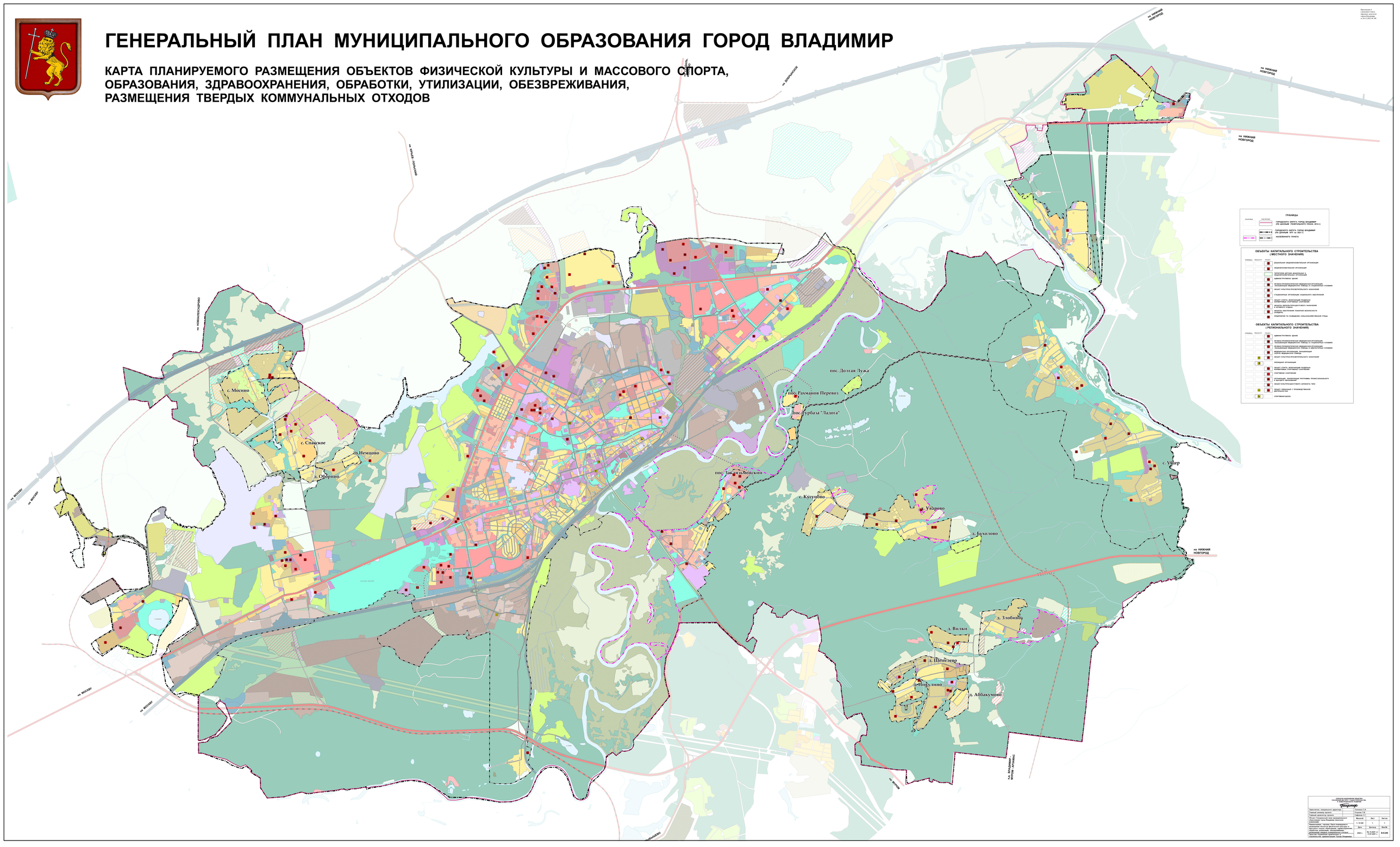

СМОТР ОТ ХОЗЯЙСТВЕННОЕ ОБЩЕСТВО ПРОЕКТНЫЙ ИНСТИТУТ ГЕНЕРАЛЬНЫХ ПЛАНОВ И ИНФРАСТРУКТУРНОГО РАЗВИТИЯ ГОРОДОВ			
Заместитель генерального директора	Кулешова Г.А.		
Главный инженер проекта	Сторчак Т.В.		
Начальник отдела	Ковалева Е.Г.		
Объект: Генеральный план муниципального образования город Владимир (внесение изменений)	Масштаб	Лист	Листов
	1:10 000	1	1
Наименование чертежа: Карта планируемого размещения объектов физической культуры и массового спорта, образования, здравоохранения, обработки, утилизации, обезвреживания, размещения твердых коммунальных отходов	Дата	Договор	Инв.№
Заказчик: Федеральное государственное бюджетное учреждение "Федеральная кадастровая палата" Федеральной службы государственной регистрации, кадастра и картографии по Владимирской области	2020 г.	№ 12-2021 от 11.01.2021 г.	8-8-146